今日关注

“五一”期间，重庆轨道交通多条线路

延时运营至次日0时

近日，重庆交通开投轨道集团发布消息，“五一”期间，针对不同线路采取分方向、分区段、差异化延长运营时间等方式，方便市民出行。其中，多条线路末班车发车时间将延长至次日0时。

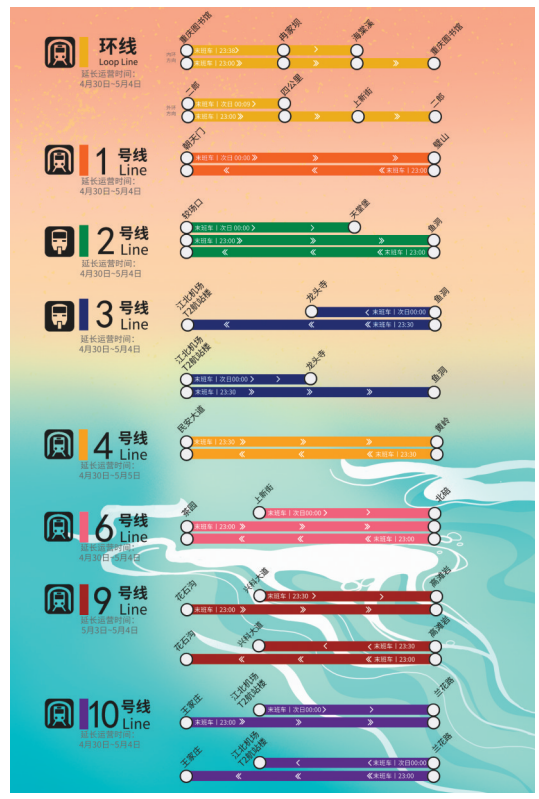

缩短行车间隔

4月30日，1号线、2号线、3号线、6号线及10号线晚高峰列车出段时间提前至约15:00；环线晚高峰增加4列车上线，最小发车间隔缩短至3分30秒；国博线平峰时段发车间隔缩短至10分钟。

5月1日至5日，每日的09:00~19:00，与双休日相比缩短1号线、2号线、6号线、10号线、环线及国博线的发车间隔，以满足节日期间客流出行需求；每日的20:00~22:00，与双休日相比增加了1号线、2号线、3号线、6号线等核心区线路的运输能力，保障夜间客流疏散需求。同时，重庆交通开投轨道集团将根据客流情况适时调整运营组织。

延长运营时间

4月30日至5月4日，1号线、2号线、3号线、6号线、10号线主要客流方向及区段，差异化延长运营时间1小时，末班车发车时间延长至次日00:00；环线延长运营时间0.5小时，全程末班车发车时间延长至23:00；4月30日至5月5日，4号线延长运营时间1小时，末班车发车时间延长至23:30（具体延时方案见右图）。

同时，为方便龙兴足球场演唱会期间乘客出行，5月3日至4日，9号线兴科大道至高滩岩区段延长运营时间0.5小时，末班车发车时间延长至23:30。

重庆晚报-厢遇记者　张春莲

本地资讯

这个“五一”，重庆上新600余场文旅活动

28日，重庆市文化旅游委召开“五一”文化和旅游系列活动发布会。记者获悉，为迎接八方游客到来，重庆上新600余场文旅场景活动、78条特色体验线路、100余项消费惠民举措，继续“宠粉”。

此外，全市多个区县、景区推出门文旅优惠政策。例如，江北区“动感北滨”惠民消费季将派放百万消费券；九龙坡区推出线上主题盲盒玩法，9.9元即可购买旅游美食套餐、星级酒店住宿，畅游A级景区；举办首届重庆低空飞行消费周，发放总金额1000万元低空飞行消费券……

据华龙网

重庆金凤隧道主线通车 科学城金凤片区6分钟到璧山

4月28日下午3时，金凤隧道（主城区段）项目主线通车，从科学城金凤片区到璧山区车程由40分钟缩短至6分钟。这也是璧山区第5条直达中心城区的大通道。

本次通车的金凤隧道（主城区段）项目，起于璧山区璧青路，穿越缙云山后，上跨绕城高速，止于高新区高新大道，全长6.1公里，含特长隧道1座（金凤隧道，长约3公里），互通式立交2座、3座简易立交，为城市主干路，双向六车道，设计时速60km/h。

项目建成后，将提高璧山区与中心城区互联互通水平，能有效缓解璧山隧道、成渝高速缙云隧道通行压力，进一步完善主城都市区西部路网骨架，对推动西部（重庆）科学城、成渝地区双城经济圈建设发展具有重大意义。

据上游新闻

天气预报

4月29日	中心城区：雷阵雨，雨量大到暴雨，气温20～26℃。
4月30日	中心城区：阵雨，气温18～22℃。
5月1日	中心城区：阵雨，气温17～20℃。

据重庆市气象台

国内国际

神十七乘组4月30日回地球

神十七将于4月30日返回东风着陆场。着陆场区搜救力量做最后演练，准备迎接航天员。目前，搜救力量准备良好，神十七乘组已做好撤离准备。期待顺利归来！

据澎湃新闻

哈尔滨一小区楼体整体倾斜

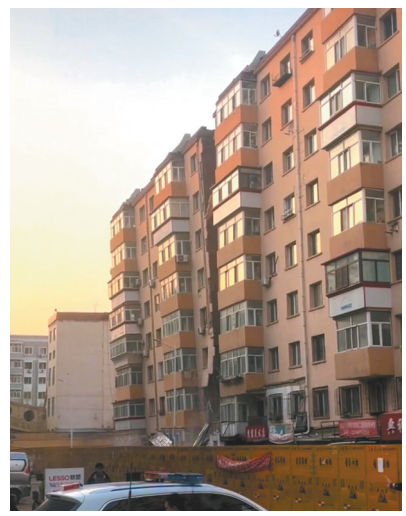

记者从哈尔滨市道里区人民政府了解到，2024年4月27日17时40分，道里区在日常巡查中发现，康安小区由3个独立结构楼体组成的10号楼，其中一个独立结构楼体出现整体倾斜险情（该楼体居民已于2022年8月全部迁出安置，现处于空置状态）。

现场根据专家组排查、监测和技术研判，与之相邻的两个独立结构楼体安全未受影响；决定对出现险情的独立结构楼体实施拆除。

据央视新闻

巴以冲突引美高校抗议风暴 警方逮捕大批抗议者

近日，美国华盛顿、纽约、亚特兰大、洛杉矶等多地高校爆发抗议活动，抗议者要求美国政府停止对以色列的军事支持，呼吁加沙地带停火。美国警方在驱散过程中与抗议者发生冲突，目前已有数百名抗议者被警方逮捕。

据央视新闻

今日热评

8岁男童被武术教练打死 校外培训敲响安全警钟

时隔近一年，青岛8岁男童琦琦被武术教练打死一案，迎来新进展。原本“希望能通过课外辅导提升孩子文化课成绩”的琦琦父母，怎么也没想到，孩子第二次去这家以“武术教学”“文化课辅导”等为卖点的武术俱乐部上课就出事了。目前，该案的多名被告已“当庭表示认罪、悔罪”，具体结果还有待宣判。

马上评

类似打着特色教育旗号的培训机构，迎合了一些家长对于挽救“问题青少年”、给孩子“戒网瘾”、“提升文化课成绩”等现实需求，但其缺乏监管、虚假宣传、暴力体罚等问题，也有一定普遍性。

一个值得注意的现象是，这类培训机构进入大众视野，大多数都是与暴力体罚，乃至发生危及学生生命的恶性事件有关，即不出事就不被关注。这或本就提醒其日常监督的不足，而大众对其真实一面的了解同样非常有限。

这种“神秘”状况显然难言正常。因为，正常情况下，教育方式越特殊、教育模式与大众教育模式的偏离度越大，越应得到更多的社会监督。否则，就极有可能变成伤害未成年人的“隐秘的角落”，甚至酿成悲剧。

据新京报

“兵马俑四川分俑”荒草丛生 发展文旅项目切莫“好大喜功”

据红星新闻报道，位于四川德阳中江县冯店镇的“古名天下”景区，自2022年6月闭园以来，已荒废近两年。如今，500余尊历代帝王塑像脚下长满荒草，一排排“兵马俑”掩藏在荒山之中，羊群在其中肆意穿梭……

马上评

从宏大蓝图到闭园荒废，网红景区之所以烂尾，主要原因是盲目扩张导致资金链断裂。而项目本身的合理性也同样遭到质疑。在一个偏僻的农业小镇凭空打造一处5A级景区，到底是否经过了科学论证？

近年来，各地都有发展文旅的热情。但必须要谨记的一点是，文旅项目要以文化为先导，要懂得借助当地优秀的历史文化资源创造价值。它山之石可以攻玉，但不仅要学其形，更要学其神，否则就容易“东施效颦”，贻笑大方。对于开发商而言，要学会以运营为导向，合理规划，整合资源，精耕细作；对地方政府而言，则要对自身资源价值、市场情况等清晰认识、综合评估。只有真正打磨出有内容有特色的文旅项目，才能整体提升城市形象，带动地方经济发展，实现各方共赢。

据上游新闻

责编 廖雪源　美编 钟柳　责校 侯琪琳