进校之后，到报到处还有几百米的距离，郑美玲坚持自己一步一步地往前走。

单手单腿“迈”进大学的重庆女孩报到

进校后坚持不坐轮椅

9月5日上午9时许，单手单腿“迈”进大学的重庆女孩郑美玲在妈妈靳仁秀的陪伴下，来到重庆理工大学（两江校区）报到。从进入校园大门开始，郑美玲的笑容就没停过：“老师和同学们对我很热情，很期待我的大学生活！”

郑美玲在出生一个月时便失去右手和右腿，直到4岁才学会走路，13岁又失去父亲……但她却用坚韧和乐观书写了精彩人生，今年参加高考的她，以高出本科线112分的优异成绩，最终被重庆理工大学药学专业录取，得以圆梦大学。

为了迎接报到这特别的一天，郑美玲特地穿上了漂亮的绿色连衣裙，坐着轮椅抵达校门口后，学校的学姐们热情地欢迎美玲的到来。从进入校园大门开始，郑美玲的笑容就没停过。进校之后，虽然到报到处还有几百米的距离，但郑美玲坚持不坐轮椅，而是自己一步一步地往前走。

妈妈靳仁秀默默跟在郑美玲后面，满眼笑意地看着女儿，用手机记录下她报到的每一个瞬间，“拍回去给她爷爷奶奶也看看！”

“美玲也正式成为一名大学生了，也是成年人了，走到人生新的阶段，既是新的起点，也是新的开始！”靳仁秀说，郑美玲读大学的前两年，她要在学校外面租个房子，陪伴并照顾郑美玲的生活起居。

上午9时40分左右，郑美玲来到药学与生物工程学院领取新生用品，随后在学姐的指引下，来到药学与生物工程学院的交流会议室。

“咱们专业以后考研有哪些方向”“实验做得多吗”，见到专业课老师，郑美玲也不停地询问起了自己关心的问题。学院老师李达秀耐心地为她一一解答，李达秀说，短短十几分钟的对话，能感受到郑美玲求知欲望很强烈，也能感受到她是个积极向上、有韧性的孩子。

“学校的老师和同学都很热情，我希望她能享受自己的大学生活，成为更好的自己！”看着老师和同学们对郑美玲的关照，靳仁秀言语中透露出信心。

而对于今后的大学生活，郑美玲也充满了期许。她早做好了打算：大学期间，首先是要把自己的专业课学好，能拓展自己各方面的能力，同时，她也希望能在大学交到更多的朋友。

据上游新闻

平安两江新区

来渝新生在重庆北站开始“反诈第一课”

为迎接来渝新生及家长，连日来，在团市委、重庆市反诈骗中心指导下，两江新区公安分局、团工委、火车北站地区综合管理局和渝北区检察院在重庆北站北广场开启“护学模式”，联合开展“反诈第一课”活动，为即将开启大学生活的来渝新生传递反诈知识。

重庆市反诈骗中心相关负责人介绍：“举办此次活动就是觉得大学新生走进人生的新征程，有一定的经济自主权了，但是社会经验还不够成熟，所以才要在他们走进人生新一程时及时送上反诈知识，护送他们安全安心进入大学生活。”

北站综管局办公室主任沈建表示，本次迎新服务将持续到9月中旬，辐射重庆市20余所高校，2万余名新生代表，共投入志愿者300余人，助力新生们顺利抵校。

重庆晚报-厢遇记者 陈丹

小孩颅内出血，两江骁骑上演“极速”救援

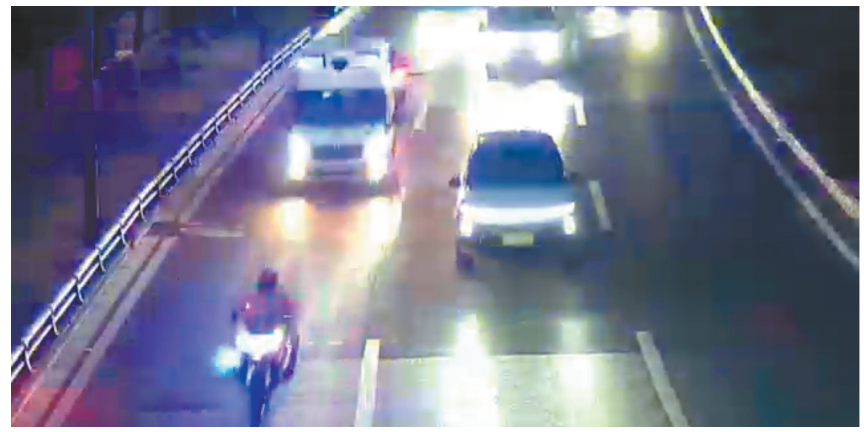

8月30日19时许，时值晚高峰，正在金山大道执勤的两江骁骑队员肖万宁接到交巡警支队指挥室调度，称有小孩因疾病需紧急送医，需立即配合护送。接警后，骁骑队员立即开辟了“绿色通道”，为患儿快速就医提供全力保障。

据了解，患儿一家自四川来渝，送医儿童为颅内出血，急需送往医院进行手术，当救护车驶入两江新区金渝大道时，遇上晚高峰，车流量大，担心延误抢救时间，孩子家长只得向交巡警求助。

肖万宁随即呼叫同事刘超在约定地点接到求助救护车，两辆警务摩托车一前一后为救护车开道，沿金山大道、金渝大道一路疾驰。同时，交巡警指挥中心在保证安全的前提下，一路为护送临时调整红绿灯，原本需要二十几分钟的路程，只用了10分钟左右，就将孩子安全送到了重庆医科大学附属儿童医院两江院区。

因送医及时，患儿已经成功手术，目前正在接受进一步治疗。司机与患者家属对两江新区交巡警的暖心、快速、高效救助表示衷心感谢。

重庆晚报-厢遇记者 陈丹

美心红酒小镇民宿集群助力乡村振兴

位于涪陵蔺市的美心红酒小镇，近年来，在满足游客多层次民宿产业消费需求的同时，通过“农商文交旅”多元融合发展模式，带动乡村基础设施建设和产业发展，为乡村旅游高质量发展注入新活力。

美心红酒小镇多年来以红酒文化为主线，糅合中西方建筑特色，打造出风格各异的民宿集群，因造型独特、环境优美、平价实惠而屡受好评。

景区中各式酒店民宿星罗棋布，有地中海风情古堡民宿、老式绿皮火车车厢改造的怀旧风火车民宿，以及下沉窑洞式地宫四合院民宿、田园农家院落的老太婆房子民宿等住宿产品，为游客提供多样化、个性化的旅居选择。

重庆晚报通讯员 陈晓君

重庆晚报 登报热线023-86622662 13368336681(微信同号)

●南滨路旺铺转让13983897093
●胡显伟遗失乡村医生职业证书，证书编号2337140511981191110 7，声明作废
●谭建明遗失重庆开乾投资集团有限公司滨湖下段3号楼相贤履约保证金收据，票号：1237242，金额：72000元，时间：2016年3月4日，作废
●蟠桃商业管理(重庆)有限公司遗失财务专用章(编号5001127240493)、王国营法人章(编号5001127240495)各壹枚，员遗失印章备案回执，声明作废
●遗失梁平区洪水门农家乐公章壹枚(编号:5002280054075)，声明作废
●叶小飞于2024.9.4遗失身份证，证号500381198508118915，自见报之日起不到期被人冒用而引发的一切法律责任，特此声明
●重庆霖鑫原文化传媒有限公司遗失公章5001141385163财务章5001141385164李达法人章5001141385166作废
●重庆博澳汽车销售有限公司遗失财务专用章壹枚(编号5001137206581)，声明作废
●罗昌颖于2018年7月31日在重庆市江津区双福中心卫生院生子肖兴涛的出生医学证明S500100240遗失，声明作废
●重庆鼎瀚投资有限公司遗失财务专用章壹枚(编号5001078018027)，声明作废
●重庆星妍希医疗美容有限公司遗失法人章(法人:刘志文)一枚，编号5002210010909，声明作废
●重庆沁昆实业有限公司遗失公章5001087016534，声明作废
●两江新区刘开丽餐饮店遗失食品经营许可证副本，许可证编号：JY25001120242132，声明作废
●遗失重庆文锦教育科技有限公司，公章编号(5001057031185)原备案回执遗失声明作废
●遗失重庆瑞然体育俱乐部有限公司公章5001141277604作废

●遗失靖猫(重庆)科技有限公司，公章编号(5001068231634)原备案回执遗失声明作废
●潼南区林渝机械租赁中心遗失财务章5001141355345，声明作废
●遗失重庆瑞鑫科技发展中心公章5002425000507作废

环境影响评价信息公示：(荣昌区厨余垃圾综合利用中心项目环境影响报告书(征求意见稿))现在(环境影响评价公众参与办法)征求公众意见。一、征求意见稿及公众参与意见表链接：http://985.so/kg6hg。二、建设地点：广富工业园重庆荣昌三峰新能源发电有限公司东南侧。三、查阅纸质报告及意见反馈联系方式：邓工 17384786217。四、征求意见起止时间：2024年9月5日至2024年9月11日

公告：重庆西部公共交通有限公司于2024年9月5日召开竞争性比选评审会，经评审：市场公司与真机采购项目确定重庆市崇茂数码科技有限公司为第1候选供应商；物资分库监控系统建设项目确定重庆宝盾科技有限公司为第1候选供应商；陈爽路保修厂信息化基础设施建设项目工程监理(第2次)确定重庆林鸥工程咨询有限公司为第1候选供应商；自公告之日起3日内如有异议与监事办联系，电话：65450776，逾期不受理。

债权转让通知书

王泽友、王万兵、乐亚莉、蒋明媛、罗学军：你们应支付李大全工程款225000元债权，李大全已签字将该债权及其从权利一并转让给重庆劲松法律咨询服务有限公司，你们在接到该通知后请向重庆劲松法律咨询服务有限公司履行相关义务特此通知。

公告：西南计算机有限责任公司(以下简称“西计公司”)需对专业教室进行改造项目进行设备采购。有意者请到西计公司领取比选文件，该公告有效时间截止2024年9月10日中午12:00时。联系人：侯老师，联系电话：15111885662

公告：鼎欣建设股份有限公司承建的重庆市万州区妇幼保健院迁建项目(医疗废水处理工程)已竣工验收交付，该工程已结算完毕。请涉及该工程的劳务班组、供应商以及相关债权人在本公告见报之日起30日内与我司联系，逾期视为放弃债权。联系电话0791-88101338特此公告

招租启事

渝北区金石大道303号，渝中区上肖湾1号第1层3#，渝中区民族路96号，九龙坡区石小路175号，南岸区南湖路17号，联系电话：13883889776、13594613675

债权转让告知

曹群(身份证号510213196706131628)，冯华忠(身份证号510202196407121818)：重庆聚投投资有限公司与债权受让人重庆佳来铭法律咨询有限公司协商一致将全部债权转让给重庆佳来铭法律咨询有限公司，现通知庆佳来铭法律咨询有限公司已受让全部债权，自即日起，你方应向新债权人重庆佳来铭法律咨询有限公司履行以上债务。特此告知！重庆聚投投资有限公司

本司重庆市南岸区心田花开教育培训有限公司遗失广州奥园商业管理有限公司茶园分公司开具的票据：编号8405010综合服务保证金50000元；编号8406011综合服务保证金22482.22元；奥园集团重庆置业有限公司开具的编号1363050履约保证金12080.36元，声明作废。

大庆油田四川武胜净化厂及外输系统建设工程环境影响评价征求意见稿公示

四川省环科源科技有限公司编制的《大庆油田四川武胜净化厂及外输系统建设工程环境影响报告书(征求意见稿)》已完成，现依据《环境影响评价公众参与办法》规定，公开下列信息，征求与该建设项目环境影响有关的意见：**(一)环境影响报告书征求意见稿全文的网络链接及查阅纸质报告书的方式和途径：**网络链接：https://pan.baidu.com/s/16UCA-yfq1uo84AVwSE_RyA 提取码：0hgc；纸质报告书获取途径：大庆油田有限责任公司天然气分公司。**(二)征求意见的公众范围：**建设项目周边及受项目实施影响的公众。**(三)公众意见表的网络链接：**http://www.mee.gov.cn/xxgk2018/xxgk/xxgk01/201810/t20181024_6653239.html。**(四)公众提出意见的方式和途径：**1、建设单位名称和联系方式：建设单位：大庆油田有限责任公司天然气分公司；联系人：丁主任；联系电话：0459-8222357；邮箱：378127626@qq.com；邮编：638400。2、环境影响报告书编制单位名称和联系方式：评价单位：四川省环科源科技有限公司；联系人：王工；电话：18884134015；邮箱：2391720144@qq.com。3、公众可以通过以下方式提供意见：(1)直接打电话的方式；(2)邮件的方式。**(五)公众提出意见的起止时间：**根据《办法》规定，建设单位征求公众意见的期限自公示起不得少于10个工作日。

减资公告：伯克希尔(重庆)医疗科技有限公司(统一社会信用代码：91500107MABXFTRL17)经股东决定，拟将注册资本从500万元削减少到105万元。请债权债务人自减资公告见报之日起45日内，持有效证件到公司办理债权债务清偿手续。特此公告。2024年9月6日

重庆恒升2024年艺术品拍卖会

预展时间：2024年9月13—14日10:00—16:00
拍卖时间：2024年9月18日10:30
预展及拍卖地点：重庆渝北香奈公馆6-18号
电话：023-63636475

重庆恒升拍卖有限公司 2024.9.6

綦江区清溪河流域中峰镇段水环境综合整治工程(二期)环境影响评价信息公示

《綦江区清溪河流域中峰镇段水环境综合整治工程(二期)环境影响报告书(征求意见稿)》已完成，根据《环境影响评价公众参与办法》对本项目进行公众参与第二次公示，以征求意见和建议。**1、征求意见稿获取方式：**1)报告书征求意见稿及意见调查表电子版获取链接：www.eiaccloud.com/gs/detail/12?id=4082282。2)查阅纸质报告书的方式：重庆市綦江区中峰镇人民政府。**2、征求意见的公众范围：**项目沿线200m范围内居民、组织和单位。**3、公众提出意见的方式和途径：**公众如实填写公众参与意见调查表，并通过信件、邮件向建设单位反馈。**4、建设单位联系方式：**联系人：何老师；联系电话：023-61260200；邮编：401452；地址：綦江区中峰镇新场街1号。**5、公众提出意见起止日期：**2024年8月28日—2024年9月11日

重庆市綦江区中峰镇人民政府 2024年9月6日

减资公告：博克菲洛(重庆)实验室设备有限公司(统一社会信用代码：91500107MAC9HK522M)经股东会决议，拟将注册资本从500万元削减少到105万元。请债权债务人自减资公告见报之日起45日内，持有效证件到公司办理债权债务清偿手续。特此公告。 2024年9月6日

结婚启事

2024年9月6日 农历 甲辰年八月初四

新郎阳鑫渝 新娘黄铃

于2024年9月6日正式结为夫妇。从兹缔结良缘，订成佳偶，赤绳早系，白首永偕，花好月圆，欣燕尔之，将泳海枯石烂，指鸳侣而先盟，谨订此约。特此登报，喜告亲友，亦作留念。

喜结良缘 同喜同贺

黄钰琳遗失医师资格证书，资格证书编码：202050XC10+4151122319790202 6321；遗失医师执业证书，证书编码：XC10+4150022800014 6，声明作废

限期履行合同通知

重庆力盛房地产开发实业有限公司：

贵司与我司(中国人寿保险股份有限公司重庆市分公司)于2008年5月7日订立《关于“圣堡花园”项目供款纠纷案和解协议书》后，贵司一直未按约履行义务，请贵司在接到本函告7日内立即联系我司并配合办理产权变更手续，否则我司将自行对外处置相关资产。联系人【刘老师】(电话【18523458669】)2024年9月3日

拍卖公告

受委托，定于2024年9月14日上午10:00通过“点拍网”(www.dpaiwc.com)平台公开拍卖一批专利共计7件。**一、拍卖标的：**标的包括：一种鼠李糖乳杆菌在制备预防溃疡性结肠炎的药品中的应用、抑杀舒伯特单胞菌的复方中药制剂、制备方法及其应用等专利等，详情请登录“点拍网”查询。**二、标的展示：**同公告之日起在点拍网公开展示。**三、竞拍方式、办理竞买手续：**本次拍卖采用网络增价拍卖方式。意向竞买人可登录“点拍网”注册、办理竞拍手续，参与竞拍。**四、缴纳保证金：**意向竞买人请于拍卖前根据预购标的将保证金汇至指定账户(户名：智慧点拍(重庆)科技有限公司；账号：7549 0190 3001 9658；开户行：中国光大银行重庆分行星光支行，以到账为准，不成交不计息退还)，并办理完毕参拍手续。

详情请联系：刘老师：19923316821

公司地址：重庆市两江新区大竹林街道星光大道62号海王星科技大厦C区7楼10#27

智慧点拍(重庆)科技有限公司 2024年9月6日

责编 田刚 美编 钟柳 责校 侯琪琳